



@diarioaldia

El primer *DIARIO GRATUITO* del Valle de Aconcagua

# Diario Al día

Junio 2024  
Edición N°779  
Máx. 11-Min.7  
www.diarioaldia.cl

·Llay-Llay · Catemu · Panquehue · San Felipe · Putaendo · Santa María · San Esteban · Los Andes · Calle Larga · Rinconada de los Andes·

## PISTA DE PATINAJE SOBRE HIELO EN SAN FELIPE



*PANORAMA PARA ESTAS VACACIONES DE INVIERNO*

Pág.2

El Alcalde Mauricio Quiroz desmiente tajantemente que esté a favor de eliminar la “Zona Típica” del centro de Putaendo

Pág.3

¿Cómo soñamos Curimón?

Pág.7

Alcalde de Panquehue Resalta Proyecto de Puente Intercomunal



*Educando con amor*



Colegio Andes Chile TOP FIVE en resultados SIMCE 2023



@CACH.COLEGIOANDESCHILE

## El Alcalde Mauricio Quiroz desmiente tajantemente que esté a favor de eliminar la “Zona Típica” del centro de Putaendo

*“Nunca he pedido que se elimine la Zona Típica de Putaendo, como se ha difundido en algunas plataformas de noticias”, indicó la autoridad local.*

La comuna de Putaendo posee el título de Zona Típica o Pintoresca del Centro Histórico y Calle Comercio decretado en el año 2002 (Decreto N° 394) y cuyo polígono de protección se extiende el año 2007 (Decreto N° 1974) y sigue en plena vigencia.

Lo que se hizo, fue una consulta al Consejo de Monumentos Nacionales para que se pronunciara sobre la existencia de algún procedimiento para modificar o eliminar la zona típica. Lo anterior basado en la solicitud que han hecho vecinos y autoridades locales, para que el tema sea analizado.

En este sentido, la máxima autoridad comunal siempre se ha manifestado en contra de eliminar la Zona Típica: “Quiero manifestar que me he negado rotundamente a que el centro de Putaendo salga de la categoría de Zona Típica, pues el patrimonio y la historia son parte de la identidad característica de la comuna”. Esta no es una discusión nueva, pues ya se había planteado años atrás.

Además, el alcalde subrayó que esta no es la primera vez que se difunden noticias falsas sobre su gestión, sugiriendo que estas desinformaciones tienen claras motivaciones políticas, especialmente considerando la proximidad de las elecciones. Quiroz lamentó que estos rumores infundados generen confusión y desconfianza entre los ciudadanos.

Cabe consignar que diversos medios de comunicación han recibido comunicados de prensa anónimos y sin fuentes confiables, lo que ha contribuido a la propagación de estas noticias falsas.

La municipalidad de Putaendo reafirma su compromiso con la transparencia y la verdad, y hace un llamado a la comunidad a verificar la información a través de fuentes oficiales.





## ¿Cómo soñamos Curimón?

### *Fundación Lepe busca impulsar el desarrollo local a través del turismo junto a los vecinos y vecinas de Curimón*

Se realizarán diferentes actividades con la comunidad para conocer y escuchar los intereses e ideas de los habitantes sobre la posibilidad de que Curimón se desarrolle como un destino turístico atractivo y reconocido dentro del Valle del Aconcagua.

El Valle del Aconcagua fue nombrado por el Servicio Nacional de Turismo - Sernatur - como destino emergente, que quiere decir que está en proceso de desarrollo y que comienza a destacarse en el panorama turístico nacional o internacional. Bajo este escenario y considerando la importancia de Curimón en términos históricos, culturales y naturales, es que Fundación Lepe, a través de su programa Vivo Curimón, busca impulsar y fomentar un turismo responsable que contribuya al desarrollo local de dicha localidad.

Para esto, a través de una consultoría que realizará Cygnus Austral durante 3 meses, se llevarán a cabo diferentes actividades participativas junto a la comunidad de Curimón.

La metodología de trabajo en terreno considera 3 herramientas de recopilación de información: entrevistas con actores comunales clave en el turismo; sondeo presencial en Curimón urbano, que también estará disponible online; y un taller participativo abierto a la comunidad; actividades que se llevarán a cabo entre el martes 25 y el jueves 27 de junio. El propósito de la consultoría que se realizará es elaborar una estrategia integral para el desarrollo turístico de Curimón, que incluya la actualización de datos demográficos, socioculturales y económicos, la identificación de los atractivos urbanos y rurales, la evaluación del conocimiento local sobre el patrimonio natural y cultural, así como la identificación de oportunidades y necesidades para convertir a localidad en un destino turístico regenerativo.

Según explicó el jefe de proyecto de la Consultora Cygnus Austral y estudiante del doctorado “Desarrollo Local y Cooperación Internacional” de la Universidad de Valencia, Mauricio Triviños, “nos encontramos trabajando colaborativamente para desarrollar, con diversos actores locales y regionales, una serie de actividades que nos permitirán construir en forma conjunta la percepción y perspectiva sobre el desarrollo turístico local. La participación de la comunidad local es fundamental para el éxito de estas iniciativas, ya que su visión y opiniones son esenciales para construir un futuro turístico sostenible y regenerativo en Curimón y alrededores. Invitamos a todos los miembros de la comunidad a unirse a estas actividades y ser parte del desarrollo de ésta”.

“Las primeras actividades participativas que realizaremos son entrevistas y sondeos en diferentes lugares de Curimón y San Felipe. Además, tendremos un taller abierto a toda la comunidad donde reflexionaremos juntos sobre el potencial turístico de Curimón, que incluirá una charla sobre turismo y desarrollo local impartido por la ingeniera Loreto Galdames, en conjunto conmigo”, comentó Triviños. El Taller se realizará el día miércoles 26 de junio a las 18:30 horas en la sala de la Delegación Municipal de Curimón, ubicada en Coronel Santiago Bueras 895.

Además, Triviño comentó que se realizará una consulta online para todo el que quiera dar su opinión. “Me gustaría invitar a todos los curimoninos a apoyarnos con el cuestionario en línea que estará abierto para los que estén interesados en dar su opinión y visión de cómo ven el futuro de Curimón. Para acceder a él, pueden hacerlo en este link”.

Por su parte, la coordinadora del programa Vivo Curimón de Fundación Lepe, Dazma Guzmán, comentó que esta iniciativa es impulsada ya que “Curimón es una localidad muy importante y rica en patrimonio biocultural, sin duda su historia, arquitectura patrimonial, el cerro Curimón, la fiesta de San Francisco y otras actividades que aquí se desarrollan son atractivos turísticos que pueden potenciarse a través del turismo responsable y regenerativo, generando beneficios para la comunidad y el ecosistema. Para llegar a eso, como programa estaremos trabajando junto a Cygnus Austral para que a través de un estudio podamos conocer la opinión de sus habitantes sobre cómo sueñan el futuro de la localidad y si ven en el turismo una oportunidad para lograr esos sueños”.

También es importante destacar que el municipio de San Felipe se encuentra en este momento desarrollando el proceso de participación ciudadana para crear el Pladetur (Plan de Desarrollo Turístico) de la comuna. Sin embargo, el proceso que iniciará Cygnus Austral en Curimón no es parte de ese trabajo, por lo tanto, se está desarrollando como un proceso paralelo exclusivamente para esta localidad. “Pero sin duda, podrá contribuir a nutrir el Pladetur, con información precisa de Curimón”, aseguró Guzmán.

Fundación Lepe reafirma su compromiso con el desarrollo sostenible y la promoción del turismo regenerativo como un motor para el bienestar comunitario y la protección del medio ambiente. Para más información sobre Fundación Lepe y sus proyectos, visite [www.fundacionlepe.cl](http://www.fundacionlepe.cl) o siganos en nuestras redes sociales @fundacionlepe .



Inscríbete a nuestro Newsletter y recibe todos los días el Diario Al Día en tu mail



Sólo debes llenar el formulario





**Camila Cruz**  
MAQUILLAJE

NOVIAS:  
ELEGANCIA Y LUJO

www.camilacruz.cl

@maquillajecamilacruz



**SUSHI MONA**  
RESTAURANT + SUSHI BAR

**LUNES Y MARTES:** DE 12:00 A 22:30 HRS  
**MIÉRCOLES A SÁBADO:** 12:00 A 23:30 HRS  
**DOMINGO:** 14:00 A 21:00 HRS

Avenida Miraflores #1219

+56 9 7889 0103      2 2985 6639



**VICTORIA**  
CALDERÓN QUEVEDO  
CONSULTORIO JURÍDICO

**Convertimos tus problemas en soluciones**

*Divorcios, juicios de alimentos, reclamación de paternidad, juicios sumarios y ejecutivos, defensa patrimonial.*

Una Consultora jurídica al servicio de tus derechos

Atención presencial y online previa agenda de reunión

🕒 Lunes a viernes 9 a 14 horas  
🏠 Jesuita 119 Villa Padre Hurtado-Llay Llay

📞 +56 9 53-30-79-16



**Murphy Corretajes**  
ASESORIAS INMOBILIARIAS

+56 9 9868 8289 

kmurphycordova@gmail.com 

**EL TIEMPO PARA ESTA SEMANA**

|     |  |    |   |     |
|-----|--|----|---|-----|
| Vie | <br>75% | 7° | — | 11° |
| Sáb | <br>80% | 6° | — | 9°  |
| Dom |         | 5° | — | 10° |
| Lun |         | 5° | — | 10° |
| Mar |         | 4° | — | 13° |
| Mié |         | 6° | — | 18° |



## Estudiantes de la Universidad Santo Tomás visitaron el Centro Integrado de Operaciones (CIO) de Codelco Andina

*Estudiantes de la Universidad Santo Tomás visitaron el Centro Integrado de Operaciones (CIO) de Codelco Andina, donde en tiempo real los procesos en la alta cordillera, lo que permite una coordinación efectiva y la capacidad de actuar anticipadamente ante cualquier eventualidad.*

Durante la visita, las y los estudiantes tuvieron la oportunidad de presenciar la operación remota de los procesos mineros y comprender en profundidad el funcionamiento de un centro integrado de operaciones en la industria minera. Además, interactuaron directamente con especialistas del área, quienes respondieron todas sus preguntas y aclararon sus dudas.

“Los estudiantes plantearon varias inquietudes del proceso productivo del cobre, tuvieron acceso a información de primera fuente de cuáles son los niveles productivos que se manejan, cómo se almacenan los minerales y cómo es la cadena de valor del proceso productivo del cobre”, destacó Pablo de la Fuente, director de Gestión Integrada de Operaciones de Codelco Andina.

El grupo de estudiantes valoró la oportunidad de aprendizaje que les brindó Codelco Andina. “Quedé asombrado con la operación remota, sin necesidad de estar en la mina. Me encantó ver como operaba el chancador primario. Me gustaría volver a Codelco de nuevo, pero para trabajar en la corporación”, declaró el estudiante, Benjamín Ortiz.

“No me imaginé que se controlaran tantas operaciones desde una sala, que podía además verse desde tiempo real y que solucionen eventualidades desde un computador”, afirmó la universitaria Ioeht Pérez.

Asimismo, Pedro Sanguinetti, dijo que “poder ver la operación de la minería a rajo abierto desde computadores, es increíble. Estoy muy contento con la experiencia”.

Esta iniciativa se enmarca en el programa Andina más Cerca de la división, que busca aproximar la realidad minera a las nuevas generaciones, despertando su interés en la industria. Próximamente, se sumarán más instituciones educativas a las visitas, ampliando el alcance del compromiso de Andina con la educación y el futuro del sector minero.





## San Felipe podrá disfrutar de pista de patinaje sobre hielo por primera vez en su historia

Alcaldesa Carmen Castillo anunció que el espacio estará habilitado en la terraza de la Plaza de Armas desde este viernes 21 de junio hasta el 28 de este mes, siendo la principal atracción de las diversas actividades que la Municipalidad de San Felipe ha dispuesto para que la comunidad disfrute durante estas vacaciones de invierno.

Esta mañana la alcaldesa Carmen Castillo Taucher anunció que San Felipe contará para estas vacaciones de invierno con una pista de patinaje sobre hielo ecológico, la que estará a disposición de las familias sanfelipeñas y de todo el Valle de Aconcagua de manera totalmente gratuita entre el viernes 21 y el viernes 28 de junio, y que estará emplazada en la terraza de la Plaza de Armas de la comuna.

“Tenemos muchas actividades para estas vacaciones de invierno, no queremos desmerecer ninguna porque está hechas todas con mucho cariño, son culturales y deportivas que pueden revisar en nuestras redes sociales. Pero algo inédito es lo que estamos viendo con la instalación de la carpa donde tendremos una pista para hacer patinaje sobre hielo y en la que estimamos van a poder patinar unas 4 mil personas”, puntualizó la jefa comunal.

Según informó Castillo, la pista de patinaje tiene una capacidad para 30 personas por cada bloque de 30 minutos, los cuales estarán divididos en horario AM -entre las 10 y las 13 horas- y PM -de 15 a 20 horas-, dando la posibilidad de patinar a cerca de 480 personas cada día. El sistema de inscripción será por orden de llegada, momento en que se asignará un ticket con el bloque y horario que le corresponda a cada persona o grupo familiar.

La pista de patinaje sobre hielo es sólo una de las actividades que el municipio sanfelipeño tiene preparadas para el periodo de vacaciones de invierno, así lo informó Esteban Herrera, encargado del Departamento de Deportes de la Municipalidad de San Felipe, quien destacó también la ExpoGamers que se desarrollará el 29 de junio en la Plaza Cívica de la ciudad, además de las restantes que están siendo promocionadas en las redes sociales de la Municipalidad de San Felipe.





## Alcalde de Panquehue Resalta Proyecto de Puente Intercomunal

El alcalde de Panquehue, Gonzalo Vergara, enfatizó la trascendencia que tendrá para la conectividad local la construcción del esperado puente que unirá las comunas de Panquehue y Catemu. Acompañado por el alcalde de Catemu, Rodrigo Díaz, el Delegado Presidencial Provincial, Daniel Muñoz, y autoridades regionales como el SEREMI del MOP, Yanino Riquelme, y el Director Regional de Vialidad, Daniel Díaz, se presentaron los detalles del estudio de ingeniería y las próximas jornadas de participación ciudadana.

El estudio de ingeniería, a cargo de la Consultora GS Proyectos de Ingeniería S.A., tiene como objetivo definir el diseño, costo y evaluación ambiental del proyecto, en cumplimiento de un mandato del Ministerio de Obras Públicas con un plazo de ejecución de 690 días.

En este contexto, se llevarán a cabo jornadas de participación ciudadana, las cuales están programadas para el martes 25 de junio a las 18:00 horas en la Sala Cultural Raúl Tagle de Panquehue, y el miércoles 26 en la Sede de la Junta de Vecinos del sector Santa Isabel de Catemu. Estas instancias permitirán que los residentes de ambas comunas puedan informarse y expresar sus opiniones respecto al proyecto.

El alcalde Gonzalo Vergara destacó la importancia de estas jornadas, subrayando que "la participación activa de la comunidad es fundamental para asegurar que este puente no solo mejore la conectividad, sino que también beneficie de manera positiva a nuestros vecinos y al desarrollo económico local".

Para más información sobre el proyecto y las jornadas de participación ciudadana, se invita a visitar la página web oficial de la Municipalidad de Panquehue o contactar directamente con la oficina de la Secretaría de Planificación Comunal (Secplac).

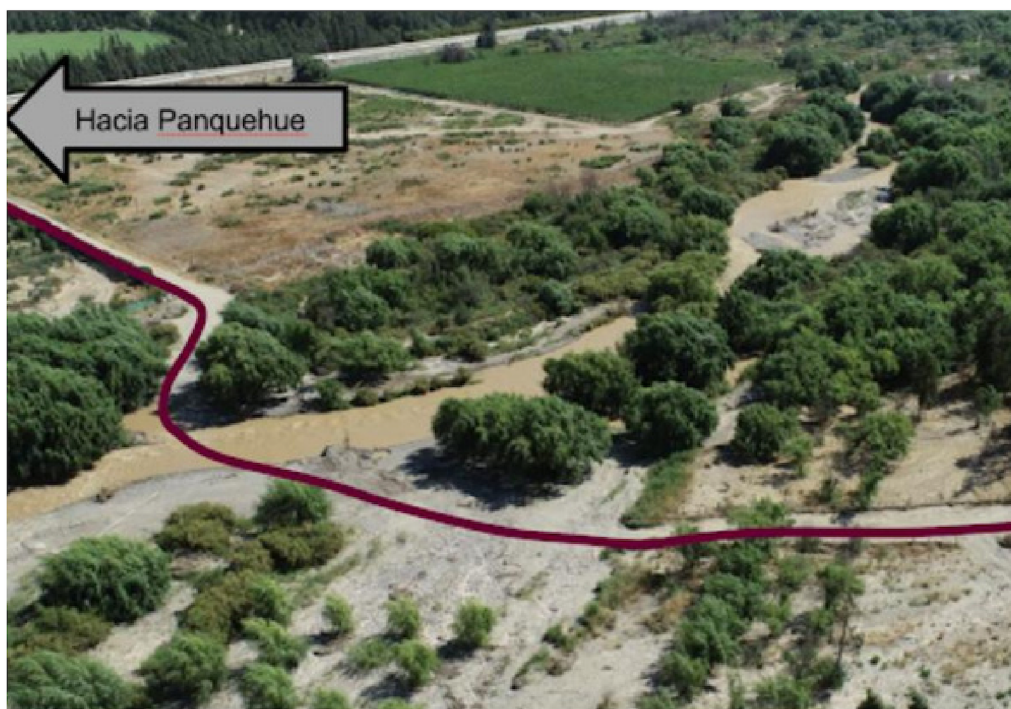





**Centro Médico SEDent**  
ODONTOLOGÍA | MEDICINA

**Área Dental**

- Implantología
- Rehabilitación Oral
- Ortodoncia (frenillos)
- Cirugía Maxilofacial
- Limpieza
- Operatoria
- Periodoncia
- Endodoncia
- Radiología
- Blanqueamiento láser

**Área Médica**

- Oftalmología
- Medicina General
- Psicología
- Obstetricia
- Kinesiología

**Urgencias Dentales**

- |                    |                    |
|--------------------|--------------------|
| De Lunes a Viernes | Sábados            |
| 10:00 a 12:30 Hrs. | 10:30 a 14:00 Hrs. |
| 15:30 a 18:30 Hrs. |                    |

**PUBLICA  
CON NOSOTROS**



+56 9 4541 0740



Contacto@diarioaldia.cl

